

# SENSITIF



www.gigi.my

## PUSATPERGIGIAN U 优牙科中心 U DENTAL CENTER

**Taman U 大学城** :26A, JalanKebudayaan 1, Taman Universiti, 81300 SKUDAI.

Tel:607-521 1111, 607-520 8 508 SMS: 6012-8800100 HP: 6 014-888 9000

**Bukit Indah 武吉英达** :65 ,Jalan Indah 16/12, Taman Bukit Indah, 81200 Johor Bahru, Johor.

Tel: 07-232 GIGI, 07-232 4444, SMS:6 014-9 900 900 HP: 6014-888 2000

**Taman Sentosa新山大丰**:25A, JalanSutera, Taman Sentosa, 80150 Johor Bahru.

Tel : 07-333 3000 SMS: 6013-222 3000 HP: 6014-800 2000

**UDA/Tampoi新山乌达/淡杯** :39-01,JalanPadiEmas 1/3, Uda Business Center, Bandar BaruUDA, 81200 Johor Bahru.

Tel: 607-2 444 666 SMS: 6016-6 800 200 HP: 6016-6 800100

**Taman Molek百合**: 84-01, JalanMolek 2/2, Taman Molek, 81100, Johor Bahru.

Tel : 07- 35 33 222 SMS:6 016-6 300 500 HP: 6019-500 8 500

**Mount Austin 奥士丁** :70-01, Jalan Austin Heights 8/7, Taman Mount Austin,81100 Johor Bahru.

Tel: 607-364 3477 SMS: 6013-500 6 700 HP: 6016-200 4 500

**Masai/Seri Alam马赛/斯里亚南**:25-01, JalanSuria 3, Bandar Seri Alam, 81750 Masai, Johor Bahru.

Tel: 607-253 2333 HP: 6014-803 0000

**U Dental Specialist Clinic 优牙科专科诊所 KlinikPakarPergigian U**

65A, Jalan Indah 16/12,Taman Bukit Indah, 81200 Johor Bahru.Tel: 607-234 2000 SMS: 6014-508 0000 HP: 6019-500 6 900

www.gigi.myinfo@gigi.my



udentalmalaysia

## MAKLUMAT PESAKIT: MEMBUAT KEPUTUSAN BIJAK

### LANGKAH-LANGKAH YANG ANDA BOLEH AMBIL UNTUK MELEGAKAN SENSITIVITI GIGI

- Meminta nasihat Doktor Gigi untuk rawatan.
- Gunakan ubat gigi sensitive yang disyorkan, yang boleh melegakan sensitivity gigi dan juga lembut untuk selaput gigi dan gusi.
- Juga gunakan berus gigi yang lebih lembut dengan bahagian hujung filament berus gigi berbentuk bulat, untuk memberus lebih lembut dan membantu menjaga gigi dan gusi yang sensitive.

### BAGAIMANA ANDA MENGETAHUI BAHAWA ANDA MEMPUNYAI GIGI YANG SENSITIF?

Sekiranya gigi anda berasa sakit atau tidak selesa semasa anda

- Makan makanan atau minum minuman panas
- Makan makanan atau minuman sejuk
- Makan makanan masam (berasid)
- Memberus gigi

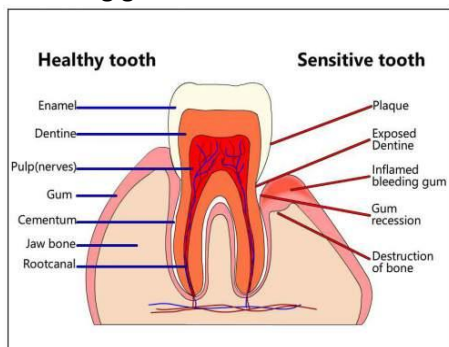

### MENGAPA ANDA DAPAT GIGI YANG SENSITIF?

- Ianya biasa berlaku apabila gusi mundur dan bahagian sensitive gigi "dentine" yang kurang perlindungan menjadi terdedah "Dentine" dihubungkan kepada urat saraf, apabila terdedah kepada kepanasan, kesejukan atau sentuh, ia akan mengakibatkan kesakitan.



SensitiveBMPT.pdf

--	--